迪庆向国际推介生物医药和大健康资源

本报讯（通讯员 永宗）近日，以“医疗产业创新与发展”为主题的2016医疗健康产业跨国公司CEO与中国城市市长对话会暨云南省生物医药和大健康产业推介会在昆明举办。我州科技、商务等部门参加推介会。

推介会上，我州推介代表重点介绍了迪庆得天独厚的区位优势、生物资源、悠久的藏医药文化，着力推介“香格里拉”和“三江并流”两个世界品牌，让与会者感受到了“天然动植物王国”和“生物资源基因库”的独特魅力，同时，诚挚邀请国内外企业家到迪庆投资生物医药和大健康产业。

此次推介会，我州进一步加强了与国内外企业的交流与合作，对提升迪庆知名度、塑造迪庆新形象，吸引更多海内外企业到迪庆投资起到了积极推动作用。

此次推介会由商务部投资促进局、省商务厅、美国先进医疗技术协会共同主办，我省各州市主要领导及国内外知名医疗企业代表等260余人参加会议并进行现场对接。

科技局三项措施推进“六个严禁”专项整治

本报讯（记者 余丽芹）今年，州科技局把“六个严禁”专项整治放到党风廉政建设责任制中统筹谋划，放在整体业务工作中系统推进，着力打牢干部职工干事创业的廉政根基。

坚持廉政教育不放松。认真探索新形势下科技部门思想政治工作的规律，采取多种形式提升教育实效，通过党组书记上党课、逢会学习相关文件、参观廉政教育基地、观看警示教育片等形式，狠抓“六个严禁”等相关廉政作风建设规定的学习教育，引导干部职工牢固树立廉政纪律意识。

坚持从严管理不放松。结合科技工作实际，把“六个严禁”及廉洁从政各项要求贯穿于科技管理工作的始终，特别是从严加强对项目的管理，规范项目受理、评估、立项等各个工作程序，所有科技项目均签订廉政责任合同，确保科技经费使用安全和发挥效益，同时，严格按照规定权限程序抓好干部选拔任用工作，营造风清气正的选人用人环境。

坚持长效治理不放松。进一步巩固对近年来开展党的群众路线教育实践活动、“三严三实”专题教育及“两学一做”学习教育等取得的作风改进成果，及时建立健全各项内部管理制度，加强长效机制建设，推动“六个严禁”专项整治落实到位。

近日，迪庆州人民医院在州民族体育中心举办冬季运动会。此次运动会项目包括篮球赛、拔河赛等，参赛选手发挥团队协作力量，激烈角逐。此次运动会让白衣天使们在紧张的临床工作之余得到放松，增强了医院的团队凝聚力，充分展示了医护人员良好的精神风貌。（施晓琳 摄影报道）

候鸟越冬的乐园

冬日的阳光洒在香格里拉纳帕海水面上，远处波光粼粼的深水区域，数千只水鸟正结群嬉戏觅食。

据了解，纳帕海省级自然保护区于1984年建立，2004年列入国际重要湿地名录，属湿地生态类型保护区，主要保护对象为高原季节性湖泊、沼泽草甸。每到冬季，保护区就会成为黑颈鹤、赤麻鸭、斑头雁、绿头鸭、黑鹳、灰头鹤、大白鹭、中白鹭、金雕、秃鹫等候鸟的越冬乐园。

（王瑄怡摄影报道）

蜂正光的脱贫路

——白济汛乡实施“生态脱贫一批”计划小记

◈ 杨洪程

这几天，傈僳族青年蜂正光逢人就说：“我当上生态护林员，家庭收入增加了，今年脱贫的目标达到了。”

蜂正光是维西县白济汛乡统维村白浪洛村民小组贫困户，今年38岁了，但至今尚未结婚，一家4口中，父亲、兄弟都是残疾人，母亲年老多病，全家就靠蜂正光一人做活度日。由于家里老的老、残的残，蜂正光不能到远处务工，多数时间在家务农，偶尔在附近工地上打零工。尽管勤劳，但蜂正光一家依然不能摘掉贫困帽子。

今年年初，白济汛乡党委、政府给蜂正光家资助3500元钱，用于养殖山羊，到目前，蜂正光家的山羊已发展到17只，能出栏的有6只，收入至少有3800元。更让蜂正光一家欢欣鼓舞的是，最近，蜂正光被聘请为生态护林员，每年最低工资8000元，一家人在精准脱贫“生态脱贫一批”计划中得到了实惠。

据了解，白济汛乡共聘请生态护林员123名，均为精准扶贫建档立卡户。

迪庆林业有害生物普查开创多个“首次”

本报讯（通讯员 周文静）截至目前，2014年启动的第三次全国林业有害生物普查各项任务圆满完成，此次普查在前两次普查数据的基础上，开创了多个“首次”。

第三次普查重点是可对林木、种苗等林业植物及其产品造成危害的所有病原微生物、有害昆虫、有害植物及鼠、兔、螨类等，涉及的调查对象多、面积广、要求高，为在规定时间内高标准完成普查任务，我州及时成立普查领导小组和专家指导小组，为普查提供组织保障。

在为期两年的普查中，我州林业工作者对分布在辖区的主要针阔叶树进行了全面系统的调查，首次查清了调查地区相关树种病虫害的种类、分布和危害情况，获得了大量的标本及图文资料，建立和充实本级行政区林业有害生物标本数据库；首次在全州开展了华山松球果、云南松球果、云南油杉球果、滇柏球果、落叶松球果挥发性物质的测定和诱捕等先进技术的测报试验；首次在迪庆州境内发现国家二级保护野生动物格彩臂金龟；首次使用产地检疫监管系统，全面升级了全州产地检疫工作流程。此外，此次普查还培育出一批林检人才队伍。

据了解，1979年至1983年，我国开展了新中国成立以来的第一次全国林业有害生物普查。2003年至2007年，开展第二次普查。两次普查均为我国防控林业有害生物发挥了积极作用。

州接待处举办道德讲堂

本报讯（通讯员 史霄翔）近日，迪庆州接待处在处机关会议室举办“感恩的心”主题道德讲堂。

此次讲堂内容包括看短片、诵经典、谈感悟、唱歌曲、送吉祥五个环节。道德讲堂的举办使该处干部职工内心深受触动，大家表示，今后要感恩父母、感恩生活，踏实工作、敬业奉献，做对社会有益的人，做中华美德的践行者。

云南省林业厅对香格里拉千湖山省级重要湿地认定情况的公示

根据《云南省湿地保护条例》和《云南省人民政府关于加强湿地保护工作的意见》（云政发〔2014〕44号），按照《云南省省级重要湿地认定办法》和《省级重要湿地认定》（DB53/T626-2014）标准，拟认定香格里拉千湖山为省级重要湿地，现予以公示。公示期间，任何单位和个人均可采用来信、来电和来访的方式，发表意见、建议或反映问题。云南省林业厅将对反映的问题进行核实，并对来信来电来访者个人信息严格保密。

一、公示日期：2016年11月16日至2016年11月22日（法定节假日除外）。

二、云南省林业厅受理电话、信箱和来访地址

电话：0871-65090197，0871-65090187（传真）

电子邮件：ynsd65090187@163.com

地址：昆明市盘龙区沣源路18号云南省湿地保护管理办公室（信封请注明省级重要湿地公示）

编码：650224

三、公示内容

公示的香格里拉千湖山省级重要湿地认定范围介于东经99° 36′ 59.07″ ~99° 48′ 55.03″，北纬27° 20′ 0.18″ ~27° 37′ 38.94″之间。认定区域总面积16697.07平方公顷，均为国有土地。湿地面积4505.82平方公顷。其中：永久性淡水湖343.62平方公顷，草本沼泽426.24平方公顷，灌丛沼泽610.14平方公顷，森林沼泽2522.05平方公顷，沼泽化草甸603.77平方公顷。以珍稀的高山冰蚀湖群和泥炭沼泽湿地生态系统，以及野生动植物为主要保护对象。采用的保护方式为国家级风景名胜区，主要利用现状为提供湿地产品、放牧和旅游，保护管理责任主体为香格里拉市人民政府，香格里拉市小中甸国有林场为拟认定湿地的保护管理机构，范围界限见香格里拉千湖山省级重要湿地认定范围界线图。

云南省林业厅

2016年11月16日

香格里拉千湖山省级重要湿地认定范围界线图

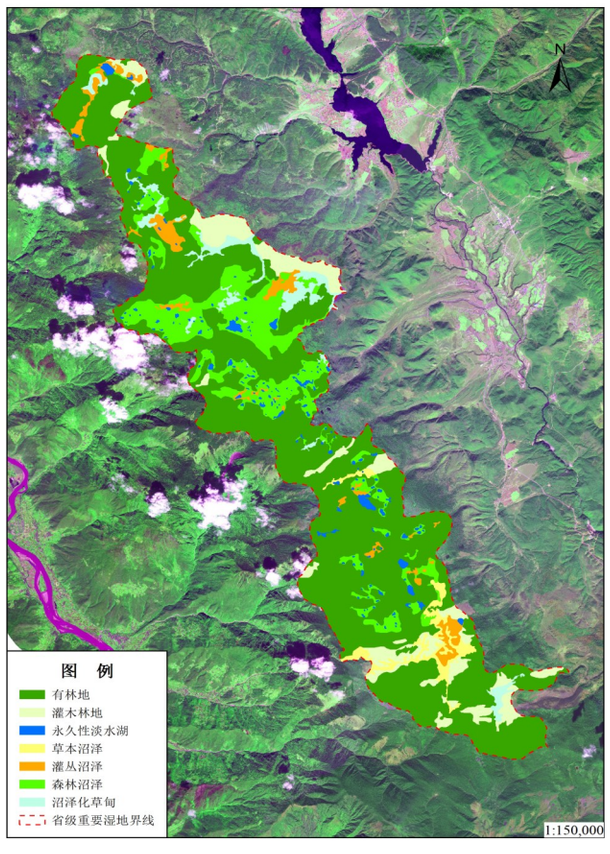

登报作废

■ 香格里拉市财通科技有限公司，鲁茸吉生，不慎遗失公司公章一枚，现将原公章登报作废。

■ 香格里拉市灿贤牛肉摊，不慎遗失云南省国家税务局通用机打发票一份（记账联、存根联），发票代码：153001414142，发票号码：06811809，发票已填开。

■ 香格里拉市小中甸拉茸汪堆机械租赁部，不慎遗失云南省国家税务局通用机打发票一份（存根联），发票代码：153001614040，发票号码：01313328，发票已填开。

注销公告

■ 香格里拉市华振养殖农民专业合作社，汪继光，营业执照统一社会信用代码：93533421MA6K42NF2U，拟向登记机关申请注销。

■ 香格里拉市林春中药材种植有限责任公司，和继春，营业执照注册号：533421000020060，拟向登记机关申请注销。

■ 香格里拉市冬日阳光歌舞娱乐演绎厅，习志东，营业执照注册号：533421660042755，拟向登记机关申请注销。

遗失声明

■ 迪庆藏族自治州开发投资集团香格里拉吉群保安服务有限责任公司，不慎遗失金税盘一个，特登报声明。

■ 虎跳峡镇鲁茸卓玛养殖场，不慎遗失营业执照（正、副本），注册号：533421600088766。

■ 陆志明，身份证号码：533421197510120750，不慎遗失就业失业登记证，证号：533421001601594。

■ 香格里拉市红云洗车场，不慎遗失营业执照（正、副本），注册号：533421600088983。

房屋出售

旺地卡新村现有一庭院住房欲出售，占地面积0.4亩，砖混结构二层，建筑面积320平方米，水、电、路三通，彩光好，位置佳，价格面议，有意者请联系：13988789016。

债权债务清算公告

香格里拉市红欣小额贷款有限责任公司（统一社会信用代码91533421695678554U），经股东决议拟向公司登记机关申请注销登记，现由法人邵文仙为组长成立清算组，清算组成员为迪庆石油销售有限责任公司，董红雷、吉姆、李小东、和富勇、和丽军、陈树珍。请债权人自本公司公告见报之日起45天内，向清算组申请债权。

联系人：青梅拉姆

公司地址：香格里拉市坛城广场1-1-17号

电话：0887-8233063

手机：13308871819

特此公告

关于快递业务旺季服务消费的提示

随着“双十一”的到来，多家电商平台集中开展促销活动，消费者网络购物大幅增加。近期，迪庆快递业务量将出现高峰。预计今年“双十一”期间（11月11日至25日），迪庆州进口快件接近25万件，日处理量将是今年前三季度平时日均处理量的2.5倍。

迪庆州邮政管理局提示广大消费者：受业务量短时间内急速增长影响，邮政、快递企业服务压力较大，快件收投服务较平时会出现延时情况，请消费者注意了解本地区快递公司有关时限提醒，建议错峰使用服务，对可能出现的服务异常给予理解。

请及时关注迪庆州邮政管理局官网（http://yndq.spb.gov.cn/）和各快递企业网站上的有关提示信息。遇到快递服务纠纷问题，请先拨打各企业投诉电话，对企业处理答复结果存有异议的，请拨打12305邮政业消费者申诉号码进行申诉。

迪庆州邮政管理局

2016年11月10日