把三农工作做实做细

实施乡村振兴战略，切实解决农业、农村、农民“三农”问题，是关系国计民生的根本性问题。

从频见报端的消息来看，乡村振兴的动员，已经让一些地方积极行动起来，但在部分地区，也暴露出一些值得警惕的苗头。比如，有些地方搞层层加码，提出了不少不切实际的目标；有些地方借机大拆大建，在农民的宅基地上兴建别墅；有些地方“说起来重要、干起来次要、忙起来不要”……类似的现象，显然没有把握住乡村振兴的核心问题。

乡村振兴的目的，是要让农业成为有奔头的产业，让农民成为有吸引力的职业，让农村成为安居乐业的美丽家园，让一代人的“乡愁不再愁”。这就意味着，乡村振兴的实施，不是喊口号，也不是搞形式主义、面子工程。实现乡村振兴的目标，不是修建几个产业园、建设几条公路就万事大吉，而要持续地推动要素配置、资源条件、公共服务、基础设施向农业农村倾斜，后面这些工作，甚至还更为重要。

实现乡村振兴的目标，首先要挖掘保护好地方的特色。云南作为一个多民族的聚居地，在实现乡村振兴目标时，需要分类指导，体现地域特色，尊重文化差异，不能搞“一刀切”。具体来说，就是要因村施策：对于条件不错的村庄，要加快推进城镇基础设施和公共服务的延伸；对历史文化资源丰富的村庄，则要统筹好保护与发展的平衡关系；对自然条件恶劣、生态环境脆弱的村庄，则可采取加大生态移民搬迁力度……

除了这些宏观做法，从微观来说，各地在推进工作开展的过程中，还要充分尊重农民的意愿。乡村振兴的核心还是农民，必须尊重农民的主体地位，在具体的操作过程中，就应该多听农民的呼声，多从农民的角度去思考问题。而且，一个常识也必须强调，中国乡村不是城市的翻版，也不是欧洲式的农庄，在实施乡村振兴战略的时候，也要避免乡村景观城市化、西洋化的倾向，要保护好乡村村落和传承好优秀的乡村文化。而对于农民最关心的也是最现实的利益问题，同样不能回避，必须一件一件找出来、解决好，不能一味追求速度，而必须追求质量，把各项工作做实做细。

乡村振兴的时代号角已在云岭大地上吹响，这是一场攻坚战，也是一场持久战。我们应咬定目标，苦干实干，为实施好乡村振兴战略而努力奋斗，打造留得住乡愁的美好家园。

（云南日报）

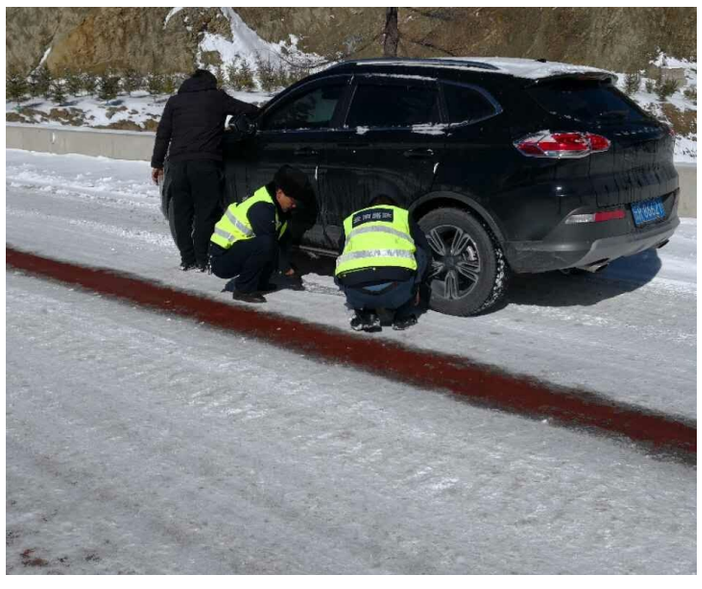

2018年首场大雪后，德钦路政大队全体干部职工取消休假，全力做好辖区路段除雪保通工作。雪后，大队联合德钦公路分局抢险队员在白马雪山路段除雪保通，利用随车携带的工具，在背阴处、急弯等危险路段进行人工除雪，同时，配合德钦县交警大队全力做好交通疏导，进行交通管制，设置警示标志，提醒过往车辆携带防滑链，谨慎驾驶，加强对上下边坡、涵洞等重点部位的巡查，做到安全隐患早发现、早治理、早消除，并及时救助被困车辆。此外，强化对车辆的安全指标检验，并随车配备防滑链、千斤顶等应急物资，以备不时之需。

（何维龙 刘虎 摄影报道）

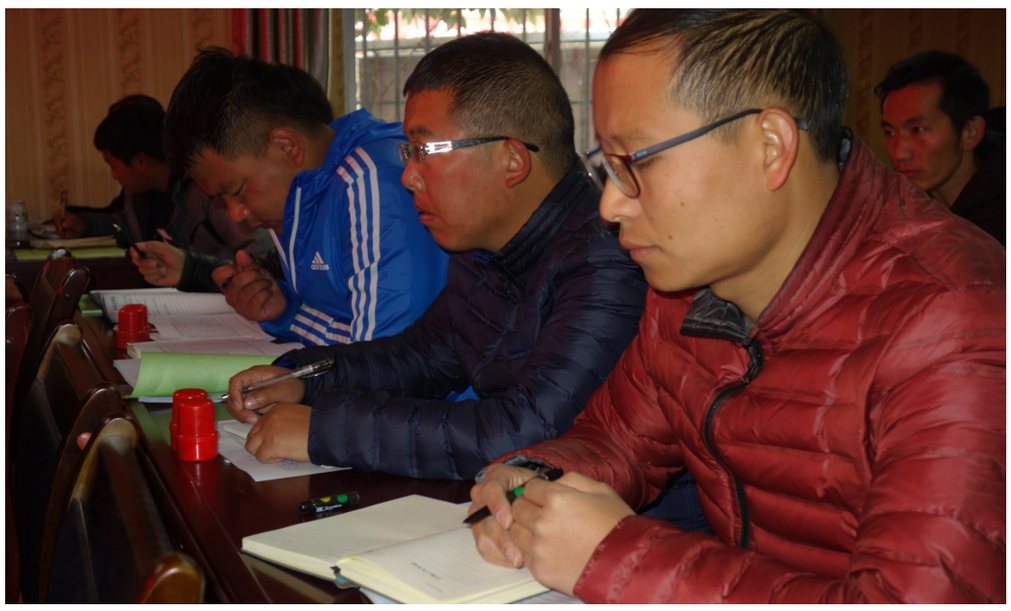

日前，维西县康普乡党委、政府组织干部职工和村“三委”成员，认真学习州委八届四次全会精神和州两会精神，增强决战脱贫攻坚、决胜全面小康的信心和决心。（杨洪程 摄影报道）

金江林场（站）安排部署森林防火工作

本报讯（通讯员 董桂菊）近日，香格里拉市金江林场（站）组织全场干部职工学习该市森林防火相关文件精神，并根据文件要求，进一步安排部署森林防火工作。

该林场（站）要求工作人员及各村护林员对火险易发地、村镇人员密集地、重要卡口、重点林区、敏感部位等地加强防守和火情监测，同时，严把野外火源管理，严把入山关，严查入山无证人员及车辆，严禁携带火源进入林区，加强对特殊人群的有效监管。

此外，春节临近，林场（站）提高警惕，要求工作人员及各村护林员加强巡护，深入森林火险易发地进行监督，及时制止燃放烟花爆竹等行为，做到人离火灭，防患于未然，把火灾隐患消灭在萌芽状态，确保森林防火万无一失。

注销公告

■迪庆州尚明节能服务站，杨锦，统一社会信用代码：915334215631711107，拟向登记机关申请注销。

■德钦县拖顶乡绿源种养农民专业合作社，余桂花，统一社会信用代码：93533422077614924G，拟向登记机关申请注销。

登报作废

■香格里拉县峰彩广告，不慎遗失银行开户许可证（正本），账号：134030349476，核准号：J7570000340701，开户行：中国银行股份有限公司迪庆州分行。

■维西石依比文化传媒有限责任公司，不慎遗失开户银行许可证，账号：8400005831531012，核准号：J7573000099901，开户行：维西傈僳族自治县农村信用合作联社保和信用社。

遗失声明

■香格里拉县点亮广告装饰部，不慎遗失税务登记证（副本），证号：云地税字533421198910201132。

■香格里拉市耀辉水泥经营部，不慎遗失发票领购簿一本，纳税人识别号：92533421MA6KBWUH3J。

■香格里拉市香客源天和堂网吧，不慎遗失营业执照（副本），注册号：533421660060178。

■香格里拉市香客源天和堂网吧，不慎遗失税务登记证（副本），证号：云地税字53342119630308151202。

■香格里拉市香客隆隆央网吧，不慎遗失营业执照（副本），注册号：533421660059834。

■香格里拉市香客隆隆央网吧，不慎遗失税务登记证（副本），证号：云地税字53342119471215002201。

■香格里拉市润源牦牛养殖农民专业合作社，不慎遗失营业执照（正、副本），注册号：533421NA000513X。

■香格里拉县四方客小吃，不慎遗失税务登记证（副本），证号：云地税字532932197603280425。

■此里白姆，身份证号码：533422198511150928，不慎遗失建设用地规划许可证，证号：533421201300929。

维西县2016年城市棚户区配套基础设施建设项目一期工程资格预审招标公告

1、招标条件

维西县2016年城市棚户区配套基础设施建设项目一期工程已经维发改投资[2016]19、57号及维住建复[2017]1号文批准建设，建设资金来源为多渠道筹集，资金来源已经落实。现招标人维西傈僳族自治县住房和城乡建设局委托招标代理机构迪庆诚盛建设工程招标代理有限责任公司对该项目的施工进行公开招标，择优选择施工单位。

2、项目概况及招标范围

2.1标段划分:共划分为二个标段

2.2招标规模：

第一标段：维西县2016年城市棚户区配套基础设施建设项目一期工程(保和镇)，建设地点位于维西县保和镇；附属配套基础设施包括挡墙、给排水及消防管网、公厕等，项目建安投资约993.23万元。

第二标段：维西县2016年城市棚户区配套基础设施建设项目一期工程(塔城镇及叶枝镇)，建设地点位于维西县塔城镇及叶枝镇；附属配套基础设施包括挡墙、给排水及消防管网、公厕等，项目建安投资约995.24万元。

2.3工期要求：第一、二标段：270日历天。

3、投标人的资格要求

3.1第一、二标段：具有建设行政主管部门核发的建筑工程施工总承包三级[含三级]及以上或市政公用工程施工总承包三级[含三级]及以上资质并年检合格的独立法人。且具有同类工程施工经验和业绩，信誉良好，并在人员、设备、资金等方面具备相应条件的施工企业，项目经理应具备建筑工程专业或市政公用工程专业注册贰级建造师以上资格和有效的安全生产考核合格证书。

3.3本次预审不接受联合体预审申请。

4、投标申请人可到迪庆诚盛建设工程招标代理有限责任公司报名参加资格预审，时间为2018年1月10日至2018年1月14日（含法定节假日、公休日）每天北京时间上午9:00时至17:30。报名时由拟派本项目的建造师携带本人身份证原件、法定代表人证明书和法定代表人授权委托书原件；公司营业执照副本原件（三证合一）、资质证书副本原件或复印件（加盖公司鲜章）以及安全生产许可证原件；项目经理的注册建造师原件以及安全生产考核合格证（B证）原件；专职质检员原件；专职安全员原件；省外企业须出具入滇信息登记证及迪庆州建筑市场州外企业信息登记表（以上证件须在有效期内）。

5、报名时须交纳资格审查费用200元购买资格预审文件，于2018年1月19日北京时间下午14:00以前将资格预审文件递交到迪庆州公共资源交易中心（逾期将不受理）。

6、预计于2018年1月20日发出投标邀请书。

7、凡资格审查合格的投标申请人，请按照投标邀请书中确定的时间、地点和方式购买招标文件及有关资料。

8、本次招标公告同时在云南省工程建设信息网、迪庆藏族自治州人民政府信息公开门户网、云南省公共资源交易信息网及迪庆日报上同时发布。

招标人：维西傈僳族自治县住房和城乡建设局

办公地址：维西县保和镇行政中心办公大楼

邮编：674600

联系人：杨先生

电话：13988713529

招标代理机构：迪庆诚盛建设工程招标代理有限责任公司

办公地址：香格里拉市康珠大道三江并流管理中心监理楼二楼

邮政编码：674499

联系电话：0887-8289556

传真：0887-8289556

联系人：赵春凌

日期：2018年1月10日

虎跳峡景区自动扶梯及垂直观光电梯建设项目（上虎跳峡自动扶梯项目土建工程）招标公告

1、招标条件

1.1 本招标项目虎跳峡景区自动扶梯及垂直观光电梯建设项目（上虎跳峡自动扶梯项目土建工程）（项目名称）已由迪庆州发展和改革委员会（项目审批、核准或备案机关名称）以（迪发改社会[2015]63号）（批文名称及编号）批准建设，项目业主为迪庆州香格里拉虎跳峡旅游经营有限公司，建设资金多渠道筹集（资金来源），项目出资比例为100%，项目已具备招标条件，现对该项目的工程施工进行公开招标。

2、项目概况与招标范围

2.1工程名称：虎跳峡景区自动扶梯及垂直观光电梯建设项目（上虎跳峡自动扶梯项目土建工程）

2.2建设规模：上虎跳峡“虎跳石”处设4段8台自动扶梯，自动扶梯的土建工程，电气工程。项目投资约：1027万元。具体内容以最终经审核的施工图及工程量清单内容为准。

2.3标段划分：本项目不划分标段。

2.4建设地点：香格里拉虎跳峡景区。

2.5招标范围：虎跳峡景区自动扶梯及垂直观光电梯建设项目（上虎跳峡自动扶梯项目土建工程）施工图及工程量清单所包含的全部内容。

2.6计划工期：3个月，计划开工日期：以招标人下达的开工令为准。

2.7质量要求：符合设计文件要求，执行《建筑工程施工质量验收统一标准》（GB50300-2013）、《云南省建筑工程施工质量验收统一规程》（DBJ53/T-23-2014）一次性验收合格并通过备案

3、资质条件

3.1 本次招标要求投标人须具备经国家工商行政管理部门登记注册的独立企业（事业）法人或组织，营业执照通过年检合格。具备一般纳税人资格，能开具增值税专用发票，并提供相应证明文件。

3.2本次招标要求投标人须具备建设行政主管部门核发的建筑工程施工总承包三级及以上资质，并在人员、设备、资金等方面具备相应的施工能力。

3.3安全生产许可证：具备有效的安全生产许可证（在有效期内）。

3.4类似项目业绩：（2014年至今）至少完成过3项及以上类似项目业绩【类似项目是指：单项合同金额不少于1000万元的建筑工程；提供中标通知书及合同协议书及工程竣工验收备案证明材料】在建工程只需提供中标通知书及合同协议书。

3.5项目经理：（1）具有建设行政主管部门核发的贰级注册建造师证书（建筑工程专业）、具备安全考核合格证（B证）、具备工程师职称，为本单位在职人员，需提供劳动合同和社保证明材料（社保证明材料上需有社保部门签章及出具时间为近1个月(从发布公告之日起)内方有效）。（2）2014年至今作为项目经理完成过2项类似项目施工业绩【类似项目是指：单项合同金额不少于1000万元的建筑工程；提供中标通知书及合同协议书及工程竣工验收备案证明材料】在建工程只需提供中标通知书及合同协议书。项目经理在整个施工过程中不得更换且不得担任其它在建工程的项目经理。

3.6项目组成人员：（1）技术负责人：具备工程师职称，为本单位在职人员，需提供劳动合同和社保证明材料（社保证明材料上需有社保部门签章及出具时间为近1个月(从发布公告之日起)内方有效）。

（2）拟派的项目人员（含项目经理及技术负责人），至少须包括：施工员不少于3名；安全员不少于1人；质量员不少于1人；（其余人员：材料员、财务员、机械员、劳务员、资料员自行搭配）；以上人员的执业证书的单位与申请人名称一致（注册在本单位）。需提供劳动合同和社保证明材料（社保证明材料上需有社保部门签章及出具时间为近1个月(从发布公告之日起)内方有效），并提供资格证等证明材料；

3.7投标人财务状况良好，提供（2014年-2016年）经会计师事务所或审计机构审计的财务审计报告书及报表，并在人员、设备、资金等方面具备相应的施工能力，提供相关证明资料。

3.8投标人应信誉良好，没有处于被责令停业、投标资格被暂停或取消、财产被接管、冻结、破产等状态；2015年1月1日至今没有骗取中标和严重违约、没有处于被项目所在地政府或国家部委禁止市场准入等情形；2015年1月1日至今承担的工程建设项目没有发生过重大以上（含重大）安全责任事故；近三年无违约或不恰当履约引起的合同中止、纠纷、争议、仲裁和诉讼记录，没有在全国企业信用信息公示系统中被列入经营异常名录，提供相关证明资料或说明承诺；

3.9投标企业、投标人的法定代表人、拟派的项目经理、技术负责人无职务犯罪记录，提供相关证明资料并在有效期内。

3.10投标人如是省外企业须具有《省外企业入滇备案证》及入州信息登记表，并在有效期内；

3.11本次招标不接受联合体投标。

3.12本次招标采用资格后审的方式进行资格审查。

3.13单位负责人为同一人或者存在控股、管理关系的不同单位，不得参加同一标段投标或者未划分标段的同一招标项目投标。

3.14投标企业报名的项目经理与递交申请文件中拟投入的项目经理要一致，不得随意更换，否则申请文件无效。

4、招标文件的获取

4.1凡有意参加投标者，请于2018年 1月10日至 2018年1月16日，每日上午9:00时至12:00时，下午14:30时至17:00时，在云南山重建设工程招标咨询有限公司（地址：香格里拉市建塘镇独克宗古城四方街措廊路）项目经理持本人身份证携带以下资料：营业执照副本原件；企业资质证书副本原件（或原件扫描件加盖公章）；企业安全生产许可证副本原件；开户许可证原件；拟派的项目经理建造师证、职称证及安全生产考核合格证书及业绩证明材料原件；技术负责人职称证原件；质量员证原件；安全员证原件；入滇、入州备案许可证原件（省外企业提供）；业绩证明材料原件；单位介绍信；法人身份证；法人身份证明书及授权委托书（被授权人为项目经理）；上述资料原件及装订成册的复印件一套（加盖单位公章）报名并购买招标文件。

4.2招标文件每套售价1200.00元，图纸及其他资料每套售价2000.00元；售后不退。

5、投标文件的递交

5.1递交投标文件时间为2018年1月29日14时30 分，地点为迪庆州公共资源交易中心开标厅（香格里拉市五凤山民族体育中心综合体育场5号门二楼）。

5.2逾期送达或者未送达指定地点的投标文件，招标人不予受理。

6、发布公告的媒介

本次招标公告同时在云南省工程建设信息网、云南省公共资源交易信息网、迪庆州政府信息公开门户网站、迪庆日报上发布。

7、联系方式

招标人：迪庆州香格里拉虎跳峡旅游经营有限公司

地址：香格里拉虎跳峡景区

邮编：674400

联系人：白甸

电话：13988788771

招标代理机构：云南山重建设工程招标咨询有限公司

地址：香格里拉市建塘镇独克宗古城四方街措廊路

邮编：674400

联系人：毛显中

电话：0887-8231677（15288159136）

传真：0871-64596500